

Guatemala 3 de agosto de 2018

13 Avenida "B" 3-45 Zona 4 Valle del Sol  
Mixco, Guatemala  
Tel. 4050-4005 / e-mail: mechin\_go@yahoo.es

Licenciado

Edgar Dagoberto Búcaro Pérez  
Director General de las Artes  
Ministerio de Cultura y Deportes  
Guatemala, Ciudad.

Estimado Licenciado Búcaro

Con referencia al Contrato Administrativo número: novecientos once guion dos mil dieciocho (911-2018), de fecha 15 de febrero de 2018, Resolución Número VC-DGA- 013-2018 de fecha 1 de marzo de 2018, donde se me ha contratado los Servicios Profesionales para realizar la Producción y Recopilación de planos, memorias y demás documentación de las distintas especialidades que abarca el Desarrollo del Proyecto del Edificio de la Escuela Nacional de Arte Dramático y Escuela Nacional de Cine, dentro del Centro Cultural Miguel Ángel Asturias, Ciudad de Guatemala. Hago entrega del Sexto Producto No. 006-2018/MECV, correspondiente al período del 1 de julio del 2018 al 31 de julio del 2018.

Sin otro particular, me suscribo atentamente.

Manuel Eduardo Chin  
ARQUITECTO  
Colegiado No. 2535

  
Arq. Manuel Eduardo Chin Valladares.  
Colegiado No. 2535.  
cc.file / MECV

Manuel Eduardo Chin  
ARQUITECTO  
Colegiado No. 2535

- Se trabajaron las plataformas del terreno lo cual ayudo a evidenciar la conformación de taludes y muros de contención. (ver anexo 1)
- Se trazaron todas las elevaciones del edificio. (ver anexo 3)

#### Escuela Nacional de Arte Dramático

- Aparte de las tres secciones que se han ido trabajando durante el desarrollo del proyecto, se agregó una cuarta para mejor comprensión de la volumetría. (ver anexo 2)
- Se hizo el trazo de elevaciones para determinar que sucede con algunos elementos arquitectónicos del proyecto. (ver anexo 2)
- Se agregó un ascensor en el módulo de circulación vertical. (ver anexo 2)

Guatemala 3 de agosto de 2018



Arq. Manuel Eduardo Chin Valladares  
Desarrollador de la Planificación

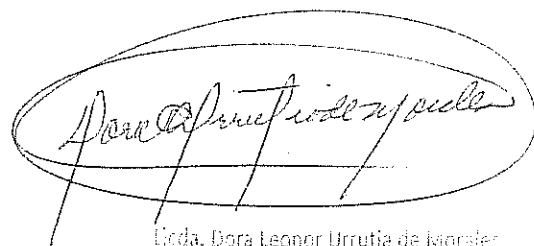

Licda. Dora Leonor Urrutia de Monsler  
Directora de Formación Artística  
Dirección General de las Artes  
-MICUDE-

**Sexto Producto No. 006-2018/MECV**  
del avance y cumplimiento de actividades correspondientes al:  
Desarrollo del Proyecto del Edificio de la Escuela Nacional de Arte Dramático y  
Escuela Nacional de Cine  
Contrato Administrativo número: novecientos once guion dos mil dieciocho (911-2018)  
Resolución Número VC-DGA- 013-2018

Julio 2018

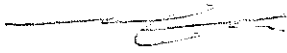

Manuel Eduardo Chin  
ARQUITECTO  
Colegiado No. 2535

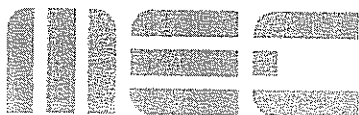

13 Avenida "B" 3-45 Zona 4 Valle del Sol  
Mixco, Guatemala  
Tel. 4050-4005 / e-mail: mechin\_go@yahoo.es

## Antecedentes

Según lo estipulado en el Contrato Administrativo número: novecientos once guion dos mil dieciocho (911-2018) de fecha 15 de febrero de 2018, Resolución Número VC-DGA- 013-2018 de fecha 1 de marzo de 2018, donde La Dirección General de la Artes del Ministerio de Cultura y Deportes ha contratado los Servicios Profesionales del Arquitecto Manuel Eduardo Chin Valladares para que realice la Producción y Recopilación de planos, memorias y demás documentación de las distintas especialidades que abarca el Desarrollo del Proyecto del Edificio de la Escuela Nacional de Arte Dramático y Escuela Nacional de Cine, dentro del Centro Cultural Miguel Ángel Asturias, Ciudad de Guatemala; se presenta el Informe correspondiente al período del 1 de julio del 2018 al 31 de julio de 2018, donde se presenta el avance y cumplimiento de actividades indicadas.

## Actividades Realizadas

- **Participación en reuniones de Seguimiento del Proyecto**

Durante el mes de julio se llevaron a cabo las siguientes reuniones:

- Reunión de seguimiento, llevada a cabo el día viernes 20 de junio en las oficinas del Arq. Vela, la cual contó solamente con la participación del grupo de profesionales a cargo del Diseño y Desarrollo del Proyecto donde se consensuaron algunos detalles arquitectónicos del Proyecto.
- **Avances y mejoras a la propuesta de arquitectura**

Tomando de referencia los planos elaborados durante el mes de julio y las participaciones en cada una de las mesas técnicas y reuniones, se ajustaron las plantas y secciones del anteproyecto. Entre los cambios que se efectuaron se encuentran los siguientes:

### Escuela de Cine

- Ubicación de ventanas de acuerdo a las necesidades del proyecto. (ver anexo 3)
- Reajuste de la propuesta volumétrica tomando en consideración algunos elementos característicos que unifiquen el edificio al resto del proyecto. (ver anexo 3)
- Se realizó el trazo de dos secciones adicionales a las que se habían venido trabajando a lo largo del desarrollo del proyecto. Esto con el propósito de visualizar
- los cortes necesario que tendrían que generarse en el terreno y algunos otros detalles arquitectónicos. (ver anexo 3)

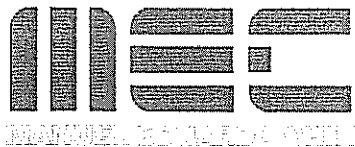

13 Avenida "B" 3-45 Zona 4 Valle del Sol  
Mixco, Guatemala  
Tel. 4050-4005 / e-mail: mechin\_go@yahoo.es

Guatemala 3 de agosto de 2018

Licenciado

Edgar Dagoberto Búcaro Pérez  
Director General de las Artes  
Ministerio de Cultura y Deportes  
Guatemala, Ciudad.

Estimado Licenciado Búcaro

Con referencia al Contrato Administrativo número: novecientos once guion dos mil dieciocho (911-2018), de fecha 15 de febrero de 2018, Resolución Número VC-DGA- 013-2018 de fecha 1 de marzo de 2018, donde se me ha contratado los Servicios Profesionales para realizar la Producción y Recopilación de planos, memorias y demás documentación de las distintas especialidades que abarca el Desarrollo del Proyecto del Edificio de la Escuela Nacional de Arte Dramático y Escuela Nacional de Cine, dentro del Centro Cultural Miguel Ángel Asturias, Ciudad de Guatemala. Hago entrega del **Sexto Producto No. 006-2018/MECV**, correspondiente al período del 1 de julio del 2018 al 31 de julio del 2018.

Sin otro particular, me suscribo atentamente.

Arq. Manuel Eduardo Chin Valladares.  
Colegiado No. 2535.  
cc.file / MECV

**Sexto Producto No. 006-2018/MECV**

del avance y cumplimiento de actividades correspondientes al:  
Desarrollo del Proyecto del Edificio de la Escuela Nacional de Arte Dramático y  
Escuela Nacional de Cine  
Contrato Administrativo número: novecientos once guion dos mil dieciocho (911-2018)  
Resolución Número VC-DGA- 013-2018

julio 2018



13 Avenida "B" 3-45 Zona 4 Valle del Sol  
Mixco, Guatemala  
Tel. 4050-4005 / e-mail: [mechin\\_go@yahoo.es](mailto:mechin_go@yahoo.es)

## **Antecedentes**

Según lo estipulado en el Contrato Administrativo número: novecientos once guion dos mil dieciocho (911-2018) de fecha 15 de febrero de 2018, Resolución Número VC-DGA- 013-2018 de fecha 1 de marzo de 2018, donde La Dirección General de la Artes del Ministerio de Cultura y Deportes ha contratado los Servicios Profesionales del Arquitecto Manuel Eduardo Chin Valladares para que realice la Producción y Recopilación de planos, memorias y demás documentación de las distintas especialidades que abarca el Desarrollo del Proyecto del Edificio de la Escuela Nacional de Arte Dramático y Escuela Nacional de Cine, dentro del Centro Cultural Miguel Ángel Asturias, Ciudad de Guatemala; se presenta el Informe correspondiente al período del 1 de julio del 2018 al 31 de julio de 2018, donde se presenta el avance y cumplimiento de actividades indicadas.

## **Actividades Realizadas**

- **Participación en reuniones de Seguimiento del Proyecto**

Durante el mes de julio se llevaron a cabo las siguientes reuniones:

- Reunión de seguimiento, llevada a cabo el día viernes 20 de junio en las oficinas del Arq. Vela, la cual contó solamente con la participación del grupo de profesionales a cargo del Diseño y Desarrollo del Proyecto donde se consensuaron algunos detalles arquitectónicos del Proyecto.

- **Avances y mejoras a la propuesta de arquitectura**

Tomando de referencia los planos elaborados durante el mes de julio y las participaciones en cada una de las mesas técnicas y reuniones, se ajustaron las plantas y secciones del anteproyecto. Entre los cambios que se efectuaron se encuentran los siguientes:

### **Escuela de Cine**

- Ubicación de ventanas de acuerdo a las necesidades del proyecto.(ver anexo 3)
- Reajuste de la propuesta volumétrica tomando en consideración algunos elementos característicos que unifiquen el edificio al resto del proyecto. (ver anexo 3 )
- Se realizó el trazo de dos secciones adicionales a las que se habían venido trabajando a lo largo del desarrollo del proyecto. Esto con el propósito de visualizar
- los cortes necesario que tendrían que generarse en el terreno y algunos otros detalles arquitectónicos. (ver anexo 3)

- Se trabajaron las plataformas del terreno lo cual ayudo a evidenciar la conformación de taludes y muros de contención.(ver anexo 1)
- Se trazaron todas las elevaciones del edificio.(ver anexo 3)

#### Escuela Nacional de Arte Dramático

- Aparte de las tres secciones que se han ido trabajando durante el desarrollo del proyecto, se agregó una cuarta para mejor comprensión de la volumetría. (ver anexo 2)
- Se hizo el trazo de elevaciones para determinar que sucede con algunos elementos arquitectónicos del proyecto.(ver anexo 2)
- Se agregó un ascensor en el módulo de circulación vertical. (ver anexo 2)

Guatemala 3 de agosto de 2018

Arq. Manuel Eduardo Chin Valladares  
Desarrollador de la Planificación



Anexo 1



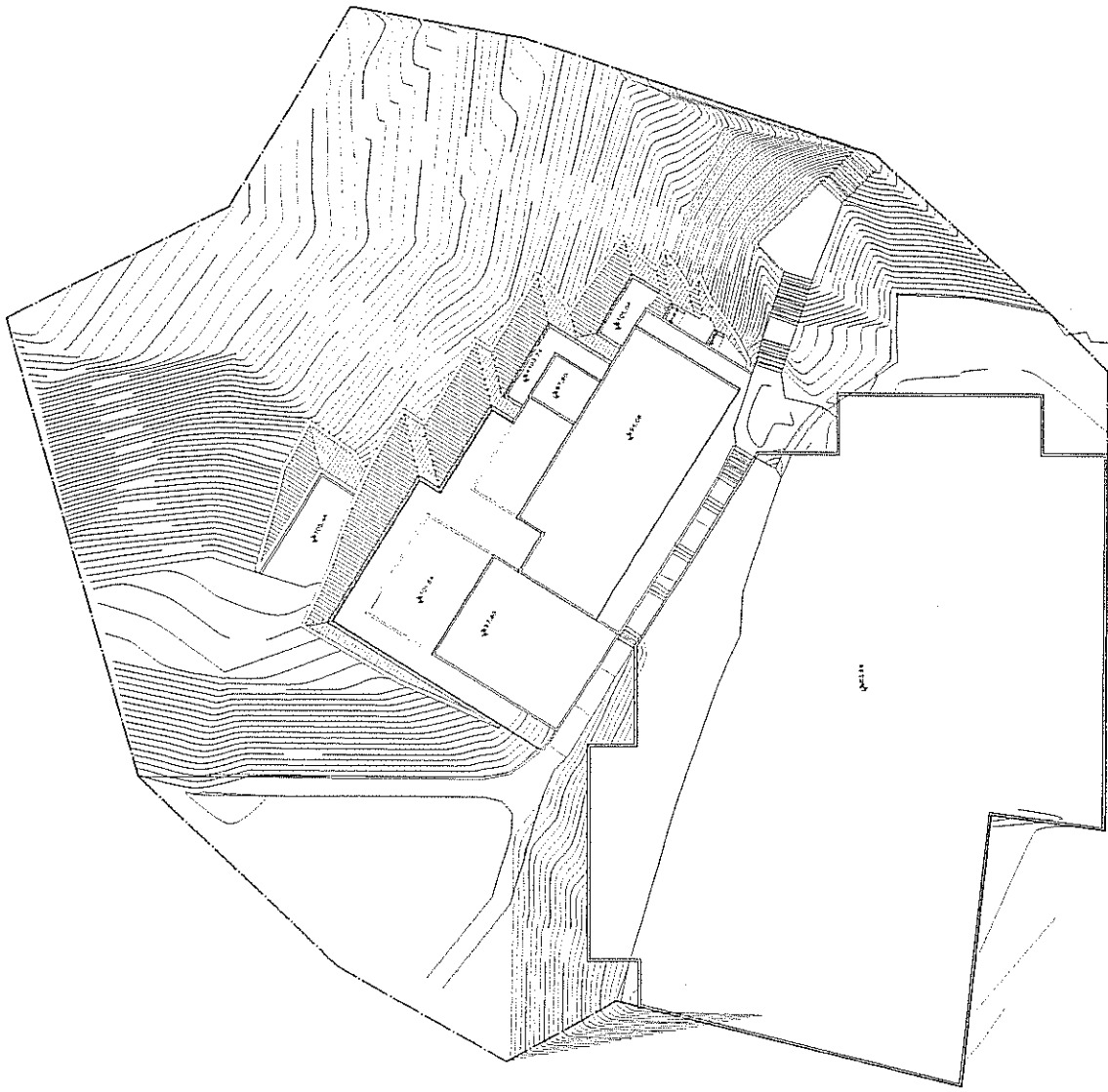

INSTITUTO TECNOLÓGICO DE COSTA RICA  
Escuela Nacional de Ingeniería  
CARRERA DE INGENIERÍA EN ARQUITECTURA

**COSTA RICA**

PROYECTO: PLANTAS Y MAQUINERÍA DE LA ESCUELA NACIONAL DE INGENIERÍA, CIUDAD DE LIMÓN, COSTA RICA

MAQUINERÍA  
PLANTAS Y MAQUINERÍA

FECHA: 1960

ESCALA: 1/200

ATT: 001

002

003

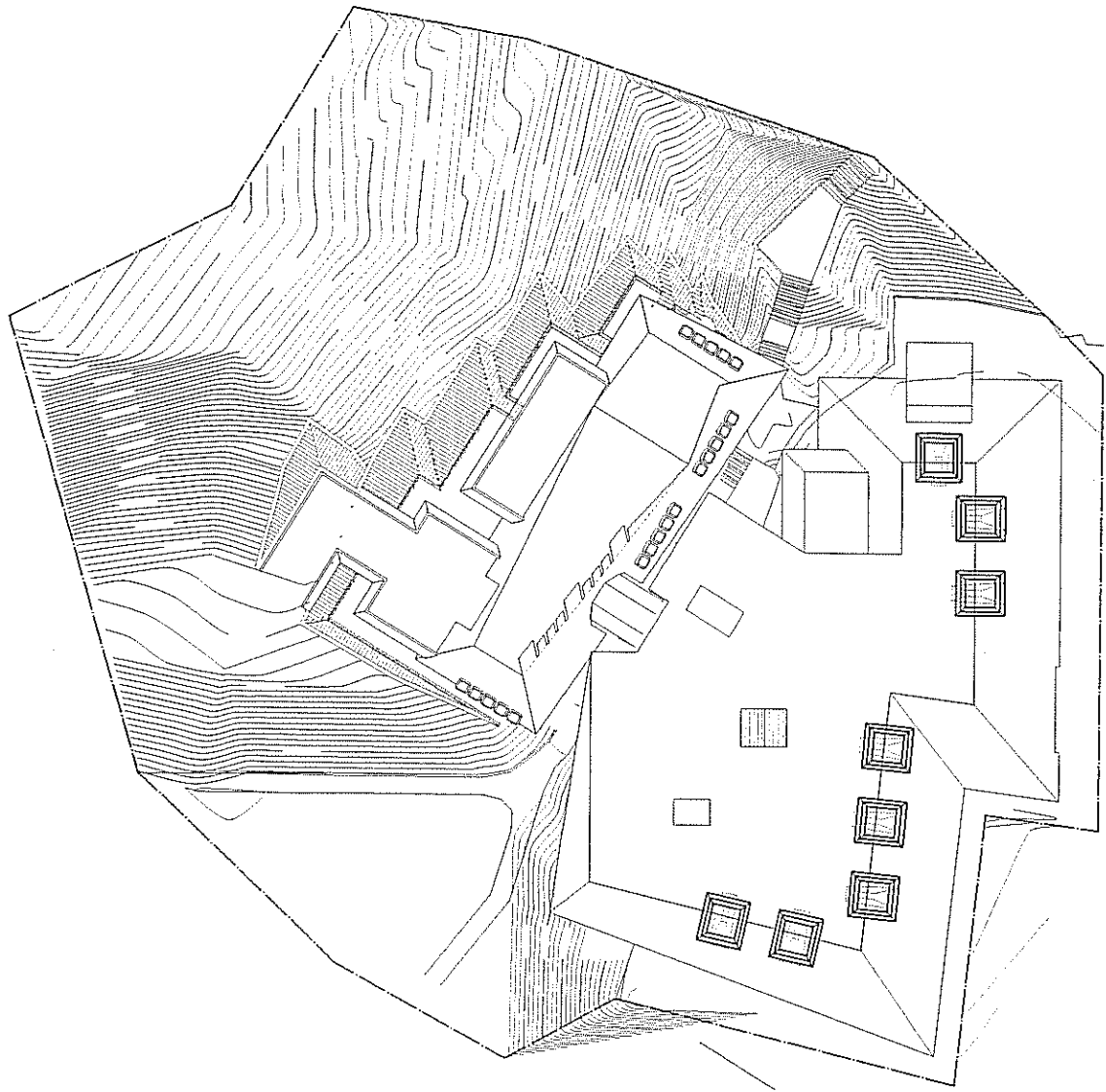

REPUBLICA DE GUATEMALA  
MINISTERIO DE EDUCACION  
DIRECCION GENERAL DE ESCUELAS  
PROYECTO: LA ESCUELA NACIONAL DE NIÑOS DE GUATEMALA  
ESCUELA NACIONAL DE NIÑOS DE GUATEMALA, CIUDAD DE GUATEMALA  
Escala: 1/500  
FOLIO: 1  
FECHA: 1950

Anexo 2

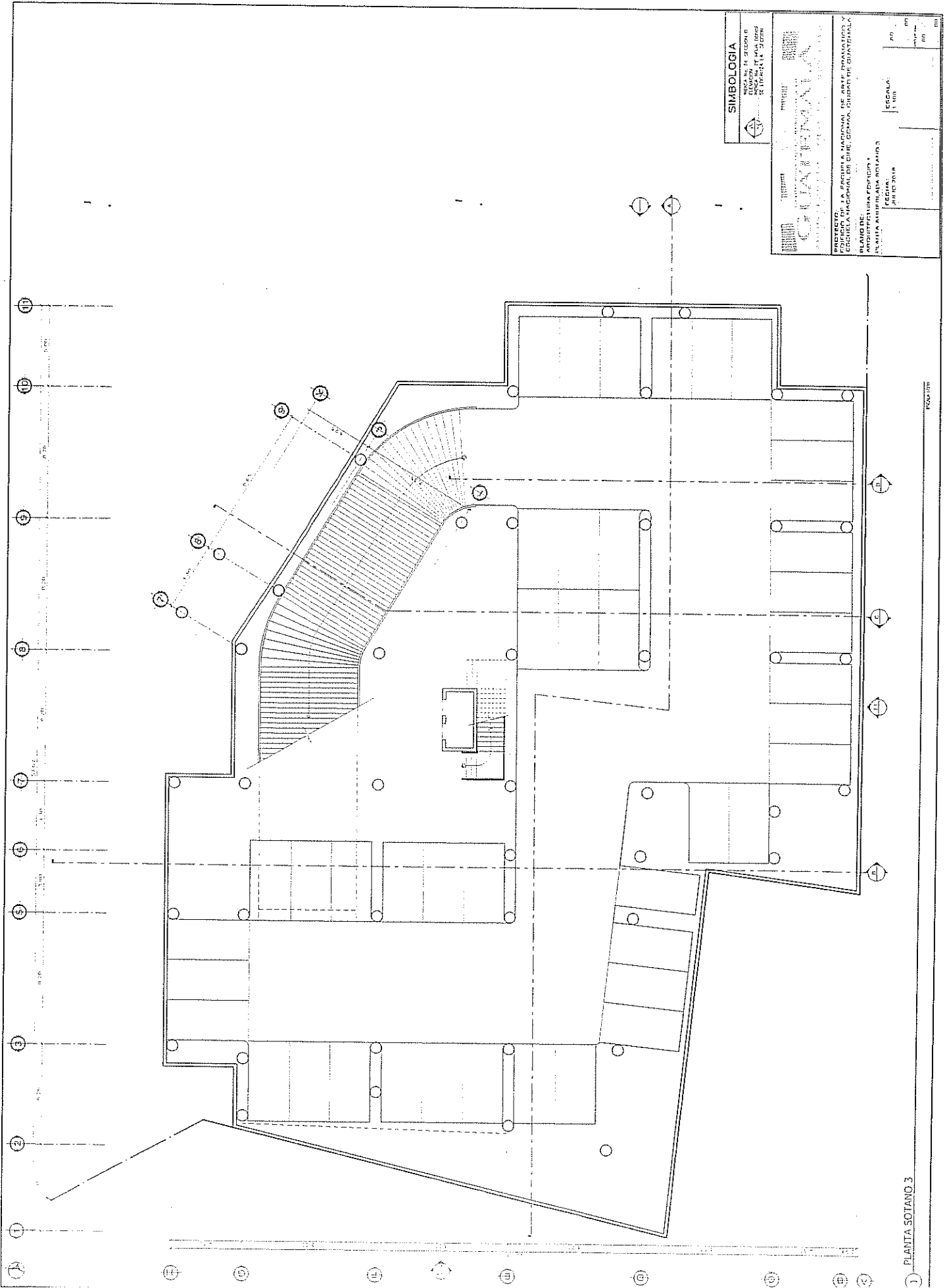

**SIMBOLOGIA**  
 ESCALA DE SECCIONES  
 ESCALA DE PLANO  
 ESCALA DE DETALLE

**GUATEMALA**  
 INSTITUTO NACIONAL DE ESTADÍSTICA Y CENSOS  
 INSTITUTO NACIONAL DE INVESTIGACIONES Y ESTADÍSTICA DE ESPACIO Y TIEMPO

**PROYECTO:** LA ESCUELA NACIONAL DE ARTES PLÁSTICAS Y ESCUELA NACIONAL DE DISEÑO GRÁFICO, DIBUJOS DE QUINTEVALA  
**PLANO DE:** PLANTA SUBTERRÁNEA NIVEL 3  
**FECHA:** 10/05/2018  
**ESCALA:** 1/100

PROYECTADO POR: [Signature]  
 DISEÑADO POR: [Signature]  
 VERIFICADO POR: [Signature]

1 PLANTA SOTANO 3

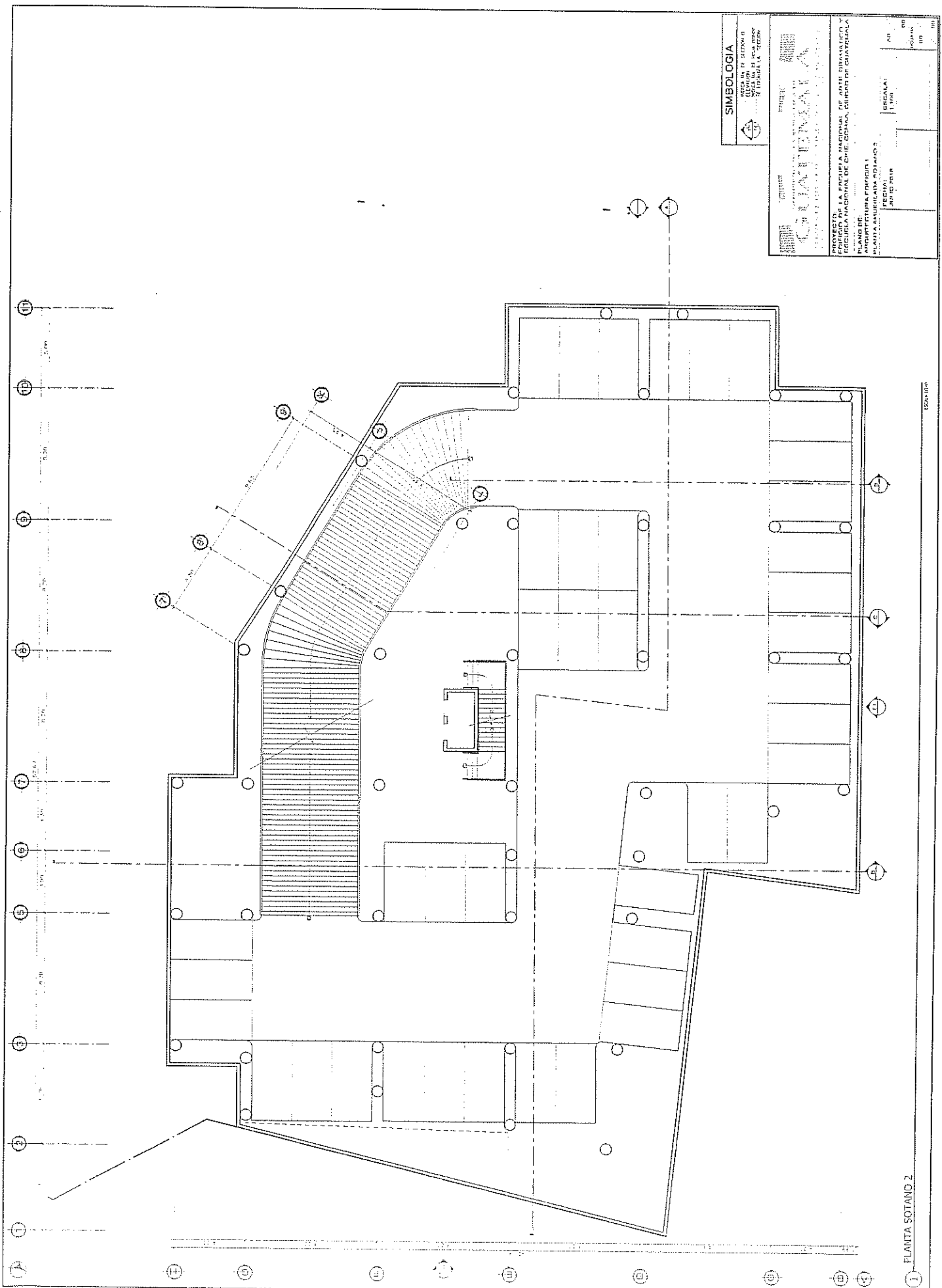

**SIMBOLOGIA**

N  
 ESCALA DE TI. SECCION DE  
 CUBIERTA DE LOSA DEBIDA  
 A LA PLANTA DE  
 LA PLANTA DE LA PLANTA DE

**COMPAÑIA**  
**CONSTRUCCIONES**  
**CONSTRUCCIONES**  
 S.A.  
 RUT 11.100.000-0

**PROYECTO:** PLANTA SOTANO 2  
**CLIENTE:** MUNICIPALIDAD DE CHILE, COMUNA DE SANTIAGO  
**PROYECTISTA:** ARQUITECTURA PLANIFICADORA S.A.  
**PLANTA:** PLANTA SOTANO 2  
**FECHA:** 2010-07-10  
**ESCALA:** 1:100  
 AUT. N° 100000000-0  
 AUT. N° 100000000-0  
 AUT. N° 100000000-0

PLANTA SOTANO 2

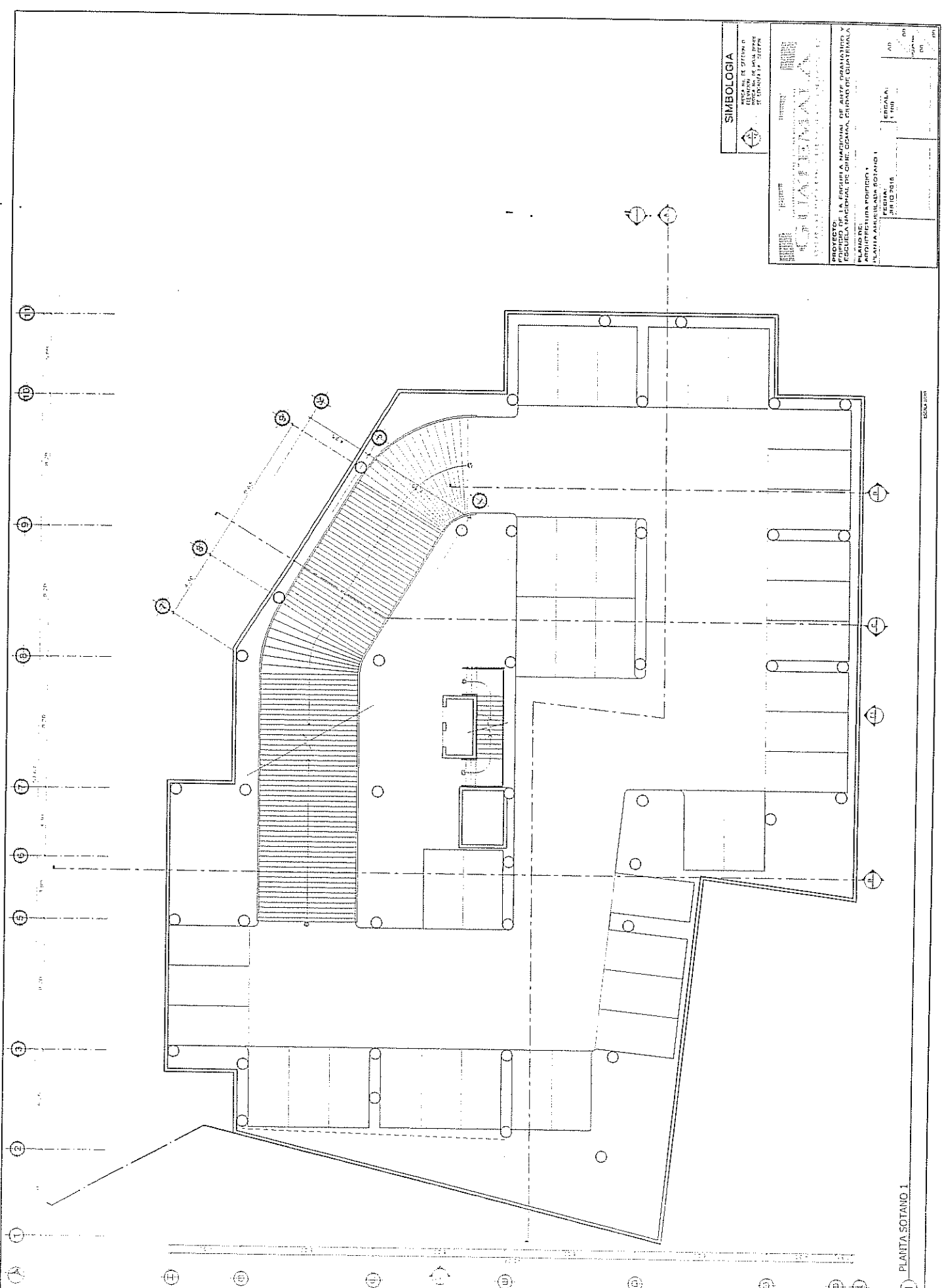

**SIMBOLOGIA**  
 ESCALA DE SECCIONES  
 ESCALA DE PLANTA  
 ESCALA DE DETALLE

**UNIVERSIDAD NACIONAL AUTÓNOMA DE GUATEMALA**  
 INSTITUTO DE INVESTIGACIONES Y DESARROLLO TECNOLÓGICO

**PROYECTO:** PLAN DE MEJORA DE LA CALIDAD DE LA EDUCACIÓN EN LA ESCUELA NACIONAL DE ADMINISTRACIÓN Y FINANZAS  
**PROYECTO DE:** RECONSTRUCCIÓN DE LA ESCUELA NACIONAL DE ADMINISTRACIÓN Y FINANZAS  
**PROYECTO DE:** RECONSTRUCCIÓN DE LA ESCUELA NACIONAL DE ADMINISTRACIÓN Y FINANZAS  
**PROYECTO DE:** RECONSTRUCCIÓN DE LA ESCUELA NACIONAL DE ADMINISTRACIÓN Y FINANZAS

**FECHA:** 10/01/2018  
**PROYECTISTA:** [Nombre no legible]  
**REVISOR:** [Nombre no legible]  
**APROBADO POR:** [Nombre no legible]

PLANTA SOTANO 1



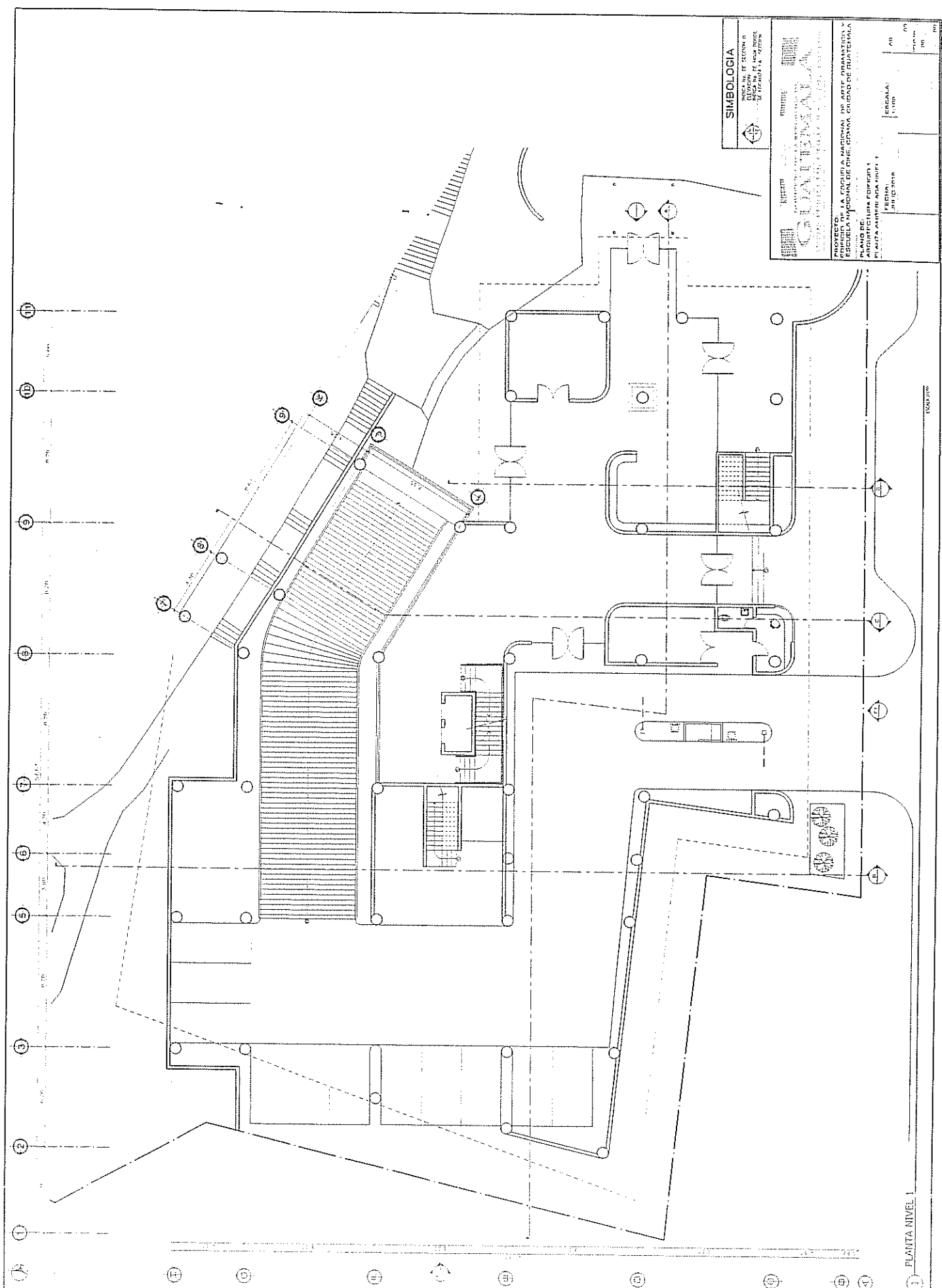

**SIMBOLOGIA**  
 SIMBOLI DI ABBONDO  
 SIMBOLI DI ABBONDO  
 SIMBOLI DI ABBONDO

**GOVERNAMENTO DELLA REPUBBLICA ITALIANA**  
**MINISTERO DELL'INTERNO**  
**UFFICIO CENTRALE DI STATISTICA**

**PROGETTO:** LA SCUOLA NAZIONALE DI ARTI ORNAMENTALI E  
 APPLICATE PER LE DONNE  
**EDIFICIO:** PALAZZO DELLE ARTI  
**PIAZZA ANTONIO CANOVA 1**  
**FIRENZE**

**ESCALA:** 1:500  
**DATA:** 1938

PIANTA NIVEL 1



MANUEL EDUARDO CHIN VALLADARES

Guatemala 3 de agosto de 2018

13 Avenida "B" 3-45 Zona 4 Valle del Sol  
Mixco, Guatemala  
Tel. 4050-4005 / e-mail: mechin\_go@yahoo.es

Licenciado

Edgar Dagoberto Búcaro Pérez  
Director General de las Artes  
Ministerio de Cultura y Deportes  
Guatemala, Ciudad.

Estimado Licenciado Búcaro

Con referencia al Contrato Administrativo número: novecientos once guion dos mil dieciocho (911-2018), de fecha 15 de febrero de 2018, Resolución Número VC-DGA- 013-2018 de fecha 1 de marzo de 2018, donde se me ha contratado los Servicios Profesionales para realizar la Producción y Recopilación de planos, memorias y demás documentación de las distintas especialidades que abarca el Desarrollo del Proyecto del Edificio de la Escuela Nacional de Arte Dramático y Escuela Nacional de Cine, dentro del Centro Cultural Miguel Ángel Asturias, Ciudad de Guatemala. Hago entrega del **Sexto Producto No. 006-2018/MECV**, correspondiente al período del 1 de julio del 2018 al 31 de julio del 2018.

Sin otro particular, me suscribo atentamente.

Arq. Manuel Eduardo Chin Valladares.  
Colegiado No. 2535.  
cc.file / MECV

**Sexto Producto No. 006-2018/MECV**

del avance y cumplimiento de actividades correspondientes al:

Desarrollo del Proyecto del Edificio de la Escuela Nacional de Arte Dramático y  
Escuela Nacional de Cine

Contrato Administrativo número: novecientos once guion dos mil dieciocho (911-2018)  
Resolución Número VC-DGA- 013-2018

julio 2018



13 Avenida "B" 3-45 Zona 4 Valle del Sol  
Mixco, Guatemala  
Tel. 4050-4005 / e-mail: mechin\_go@yahoo.es

## **Antecedentes**

Según lo estipulado en el Contrato Administrativo número: novecientos once guion dos mil dieciocho (911-2018) de fecha 15 de febrero de 2018, Resolución Número VC-DGA- 013-2018 de fecha 1 de marzo de 2018, donde La Dirección General de la Artes del Ministerio de Cultura y Deportes ha contratado los Servicios Profesionales del Arquitecto Manuel Eduardo Chin Valladares para que realice la Producción y Recopilación de planos, memorias y demás documentación de las distintas especialidades que abarca el Desarrollo del Proyecto del Edificio de la Escuela Nacional de Arte Dramático y Escuela Nacional de Cine, dentro del Centro Cultural Miguel Ángel Asturias, Ciudad de Guatemala; se presenta el Informe correspondiente al período del 1 de julio del 2018 al 31 de julio de 2018, donde se presenta el avance y cumplimiento de actividades indicadas.

## **Actividades Realizadas**

- **Participación en reuniones de Seguimiento del Proyecto**

Durante el mes de julio se llevaron a cabo las siguientes reuniones:

- Reunión de seguimiento, llevada a cabo el día viernes 20 de junio en las oficinas del Arq. Vela, la cual contó solamente con la participación del grupo de profesionales a cargo del Diseño y Desarrollo del Proyecto donde se consensuaron algunos detalles arquitectónicos del Proyecto.
- **Avances y mejoras a la propuesta de arquitectura**

Tomando de referencia los planos elaborados durante el mes de julio y las participaciones en cada una de las mesas técnicas y reuniones, se ajustaron las plantas y secciones del anteproyecto. Entre los cambios que se efectuaron se encuentran los siguientes:

### **Escuela de Cine**

- Ubicación de ventanas de acuerdo a las necesidades del proyecto.(ver anexo 3)
- Reajuste de la propuesta volumétrica tomando en consideración algunos elementos característicos que unifiquen el edificio al resto del proyecto. (ver anexo 3 )
- Se realizó el trazo de dos secciones adicionales a las que se habían venido trabajando a lo largo del desarrollo del proyecto. Esto con el propósito de visualizar
- los cortes necesario que tendrían que generarse en el terreno y algunos otros detalles arquitectónicos. (ver anexo 3)

- Se trabajaron las plataformas del terreno lo cual ayudo a evidenciar la conformación de taludes y muros de contención.(ver anexo 1)
- Se trazaron todas las elevaciones del edificio.(ver anexo 3)

#### Escuela Nacional de Arte Dramático

- Aparte de las tres secciones que se han ido trabajando durante el desarrollo del proyecto, se agregó una cuarta para mejor comprensión de la volumetría. (ver anexo 2)
- Se hizo el trazo de elevaciones para determinar que sucede con algunos elementos arquitectónicos del proyecto.(ver anexo 2)
- Se agregó un ascensor en el módulo de circulación vertical. (ver anexo 2)

Guatemala 3 de agosto de 2018

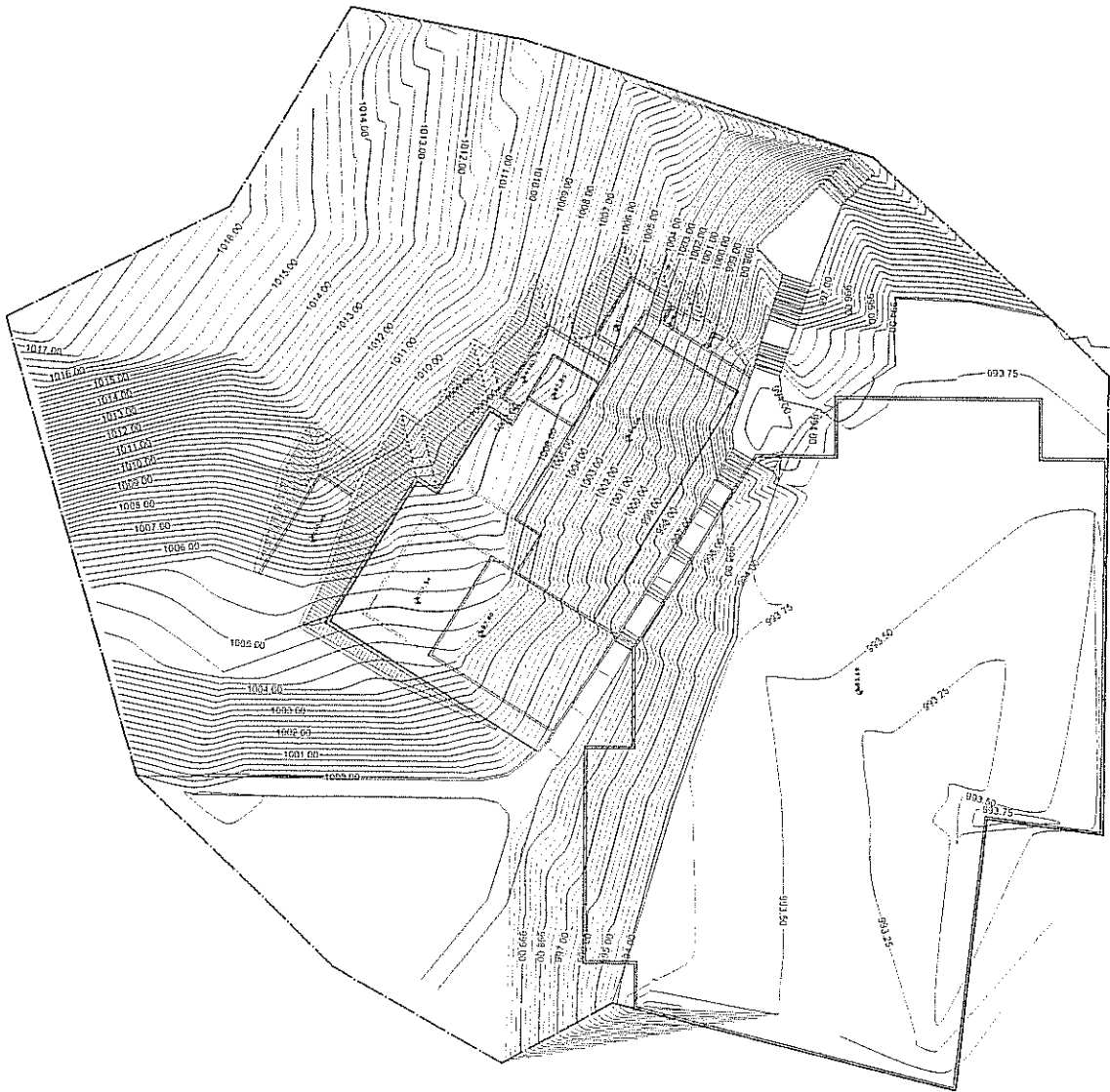

Arq. Manuel Eduardo Chin Valladares  
Desarrollador de la Planificación

Anexo 1

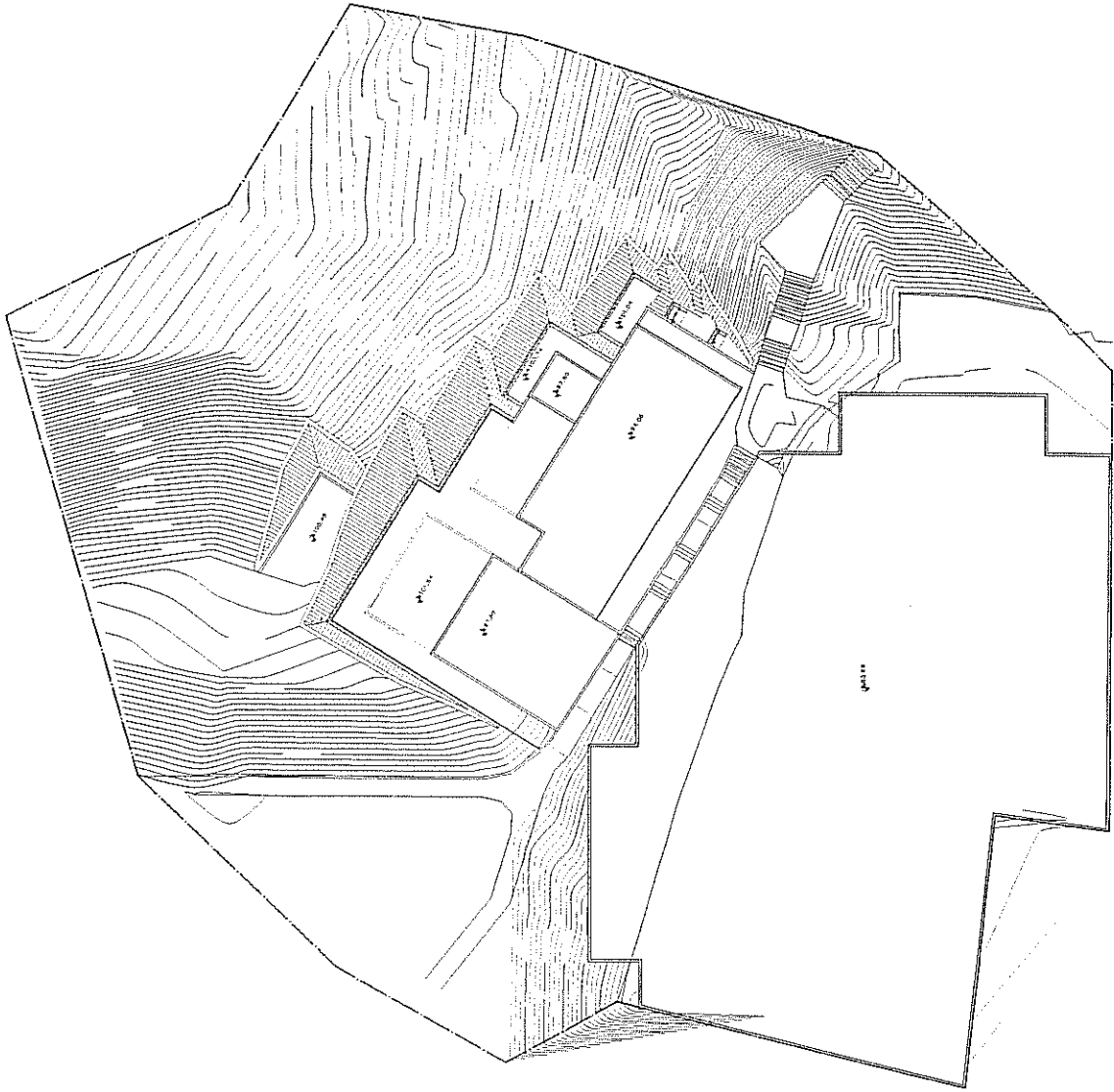

<b>PROYECTO:</b> FERIA MUNICIPAL DE ARTESANATO Y FERIA NACIONAL DE CAFE, CECOMA, SURCOS DE CANALIZACION EN EL CANTON DE GUAYAS RINACUNIFICACION FECHA: JULIO 2014 ESCALA: 1:500	
DISEÑADO POR: DIBUJADO POR: AUTORIZADO POR: INGENIERO EN GEOMATICA	
000 001 002 003 004 005 006 007 008 009 010	000 001 002 003 004 005 006 007 008 009 010







PROYECTO: LA ESCUELA NACIONAL DE ESTE DEPARTAMENTO Y  
 ESCUELA NACIONAL DE CIENFUEGOS, CIUDAD DE GUATEMALA  
 PLANO DE  
 CONJUNTO  
 PLATAFORMAS Y NIVELES

FECHA: 1960  
 DISEÑO: [Illegible]

ESCALA: 1:1000  
 A11  
 A12  
 A13

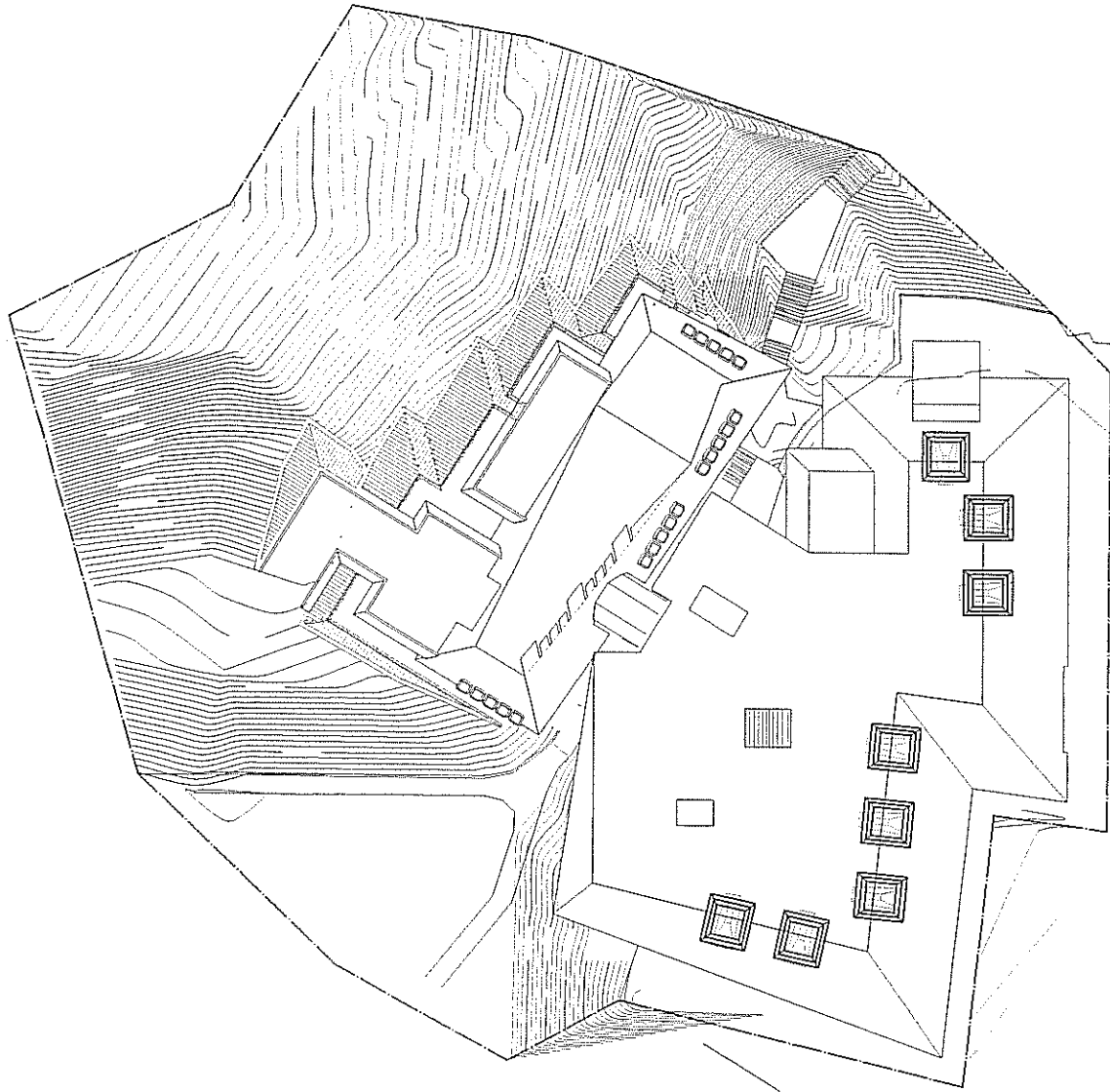



PROYECTO: PLANO DE CONSTRUCCION DE LA ESCUELA MUNICIPAL DE GUAYMAS, CIUDAD DE GUAYMAS, COAHUILA DE ZARAGOZA	
FOLIO: 01	FECHA: 1980
ELABORADO POR: [Name]	REVISADO POR: [Name]
APROBADO POR: [Name]	FECHA: 1980

Anexo 2

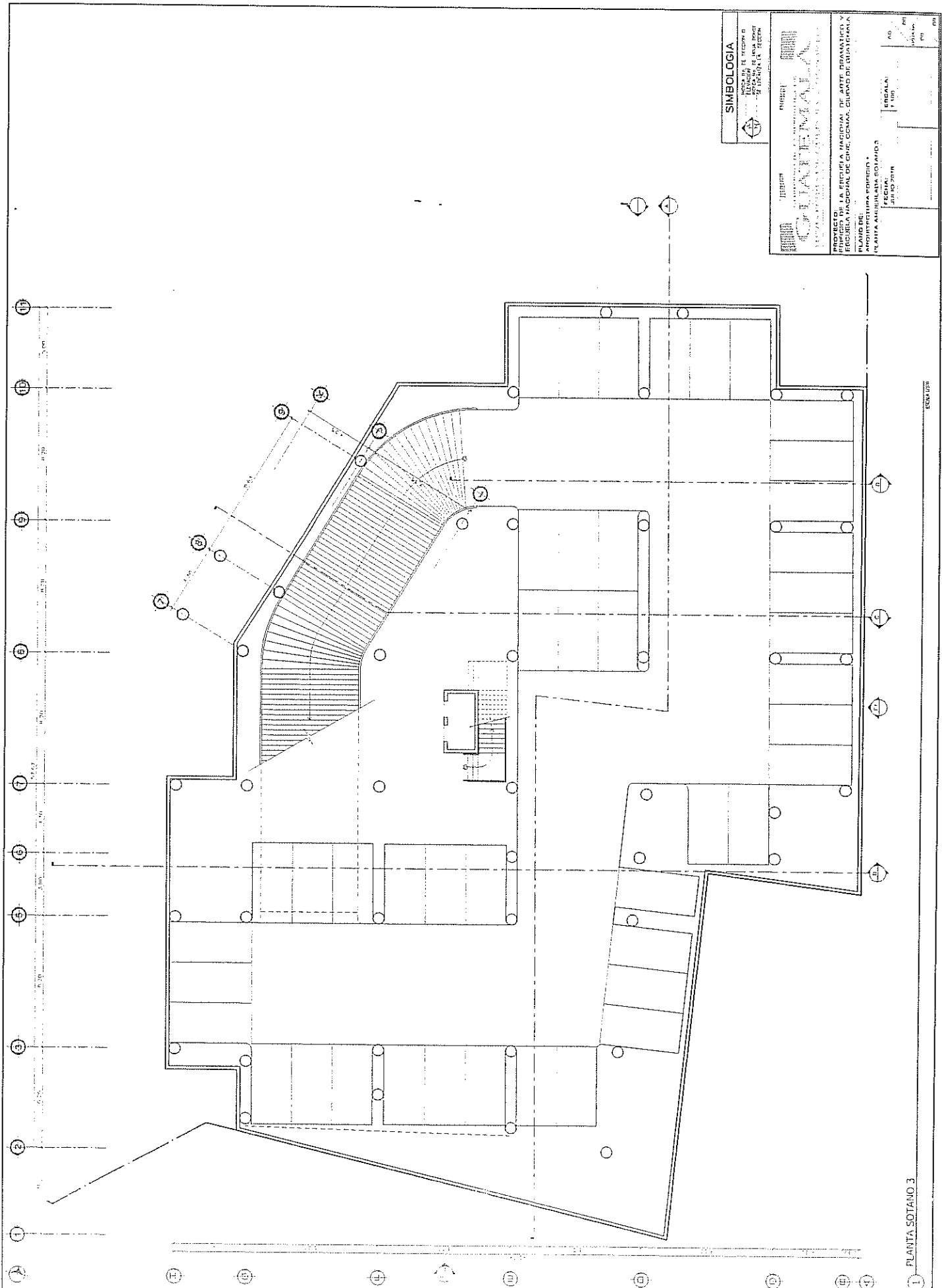

**SIMBOLOGIA**

	PIEDRA DE TERCERA O SEGUNDA CLASE
	REVESTIMIENTO DE PIEDRA DE TERCERA O SEGUNDA CLASE
	PUERTA
	VENTANA

**CIENFUEGOS**

PROYECTO: LA RESERVA MUNICIPAL DE AGUAS DE LA  
 ESCUELA NACIONAL DE DANZA, CIUDAD DE GUAYAMA, P.R.

PLANO DE:  
 PLANTA ANEJALATA SOLANO 3

FECHA:  
 JUNIO 2011

ESCALA:  
 1/100

AD. 100  
 100  
 100

PLANTA SOTANO 3

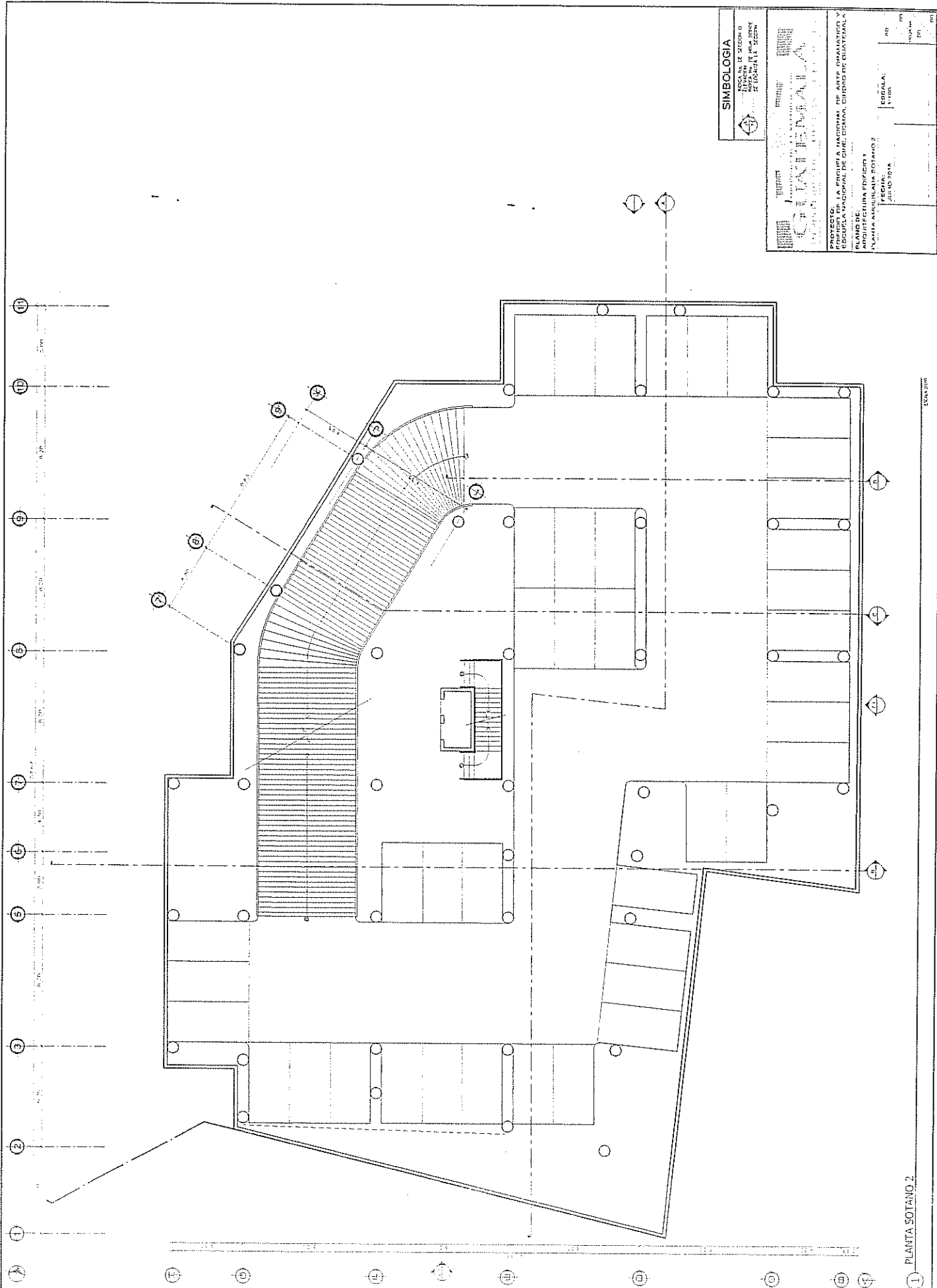

**SIMBOLOGIA**

ESCALA DE SECCIONES  
 ESCALA DE PLANTA  
 ESCALA DE SECCIONES

**GUATEMALA**

PROYECTO: LA PROPIEDAD NACIONAL DE ASESORAMIENTO Y  
 ESCUELA NACIONAL DE GUATEMALA, CIUDAD DE GUATEMALA.

PLANO DE:  
 ARQUITECTURA EDIFICIO  
 PLANTA AUDITORIUM SOTANO 2

FECHA:  
 2010/05/05

ESCALA:  
 1:500

HOJA NO.  
 011

DE  
 011

PLANTA SOTANO 2

ESMA 3/10

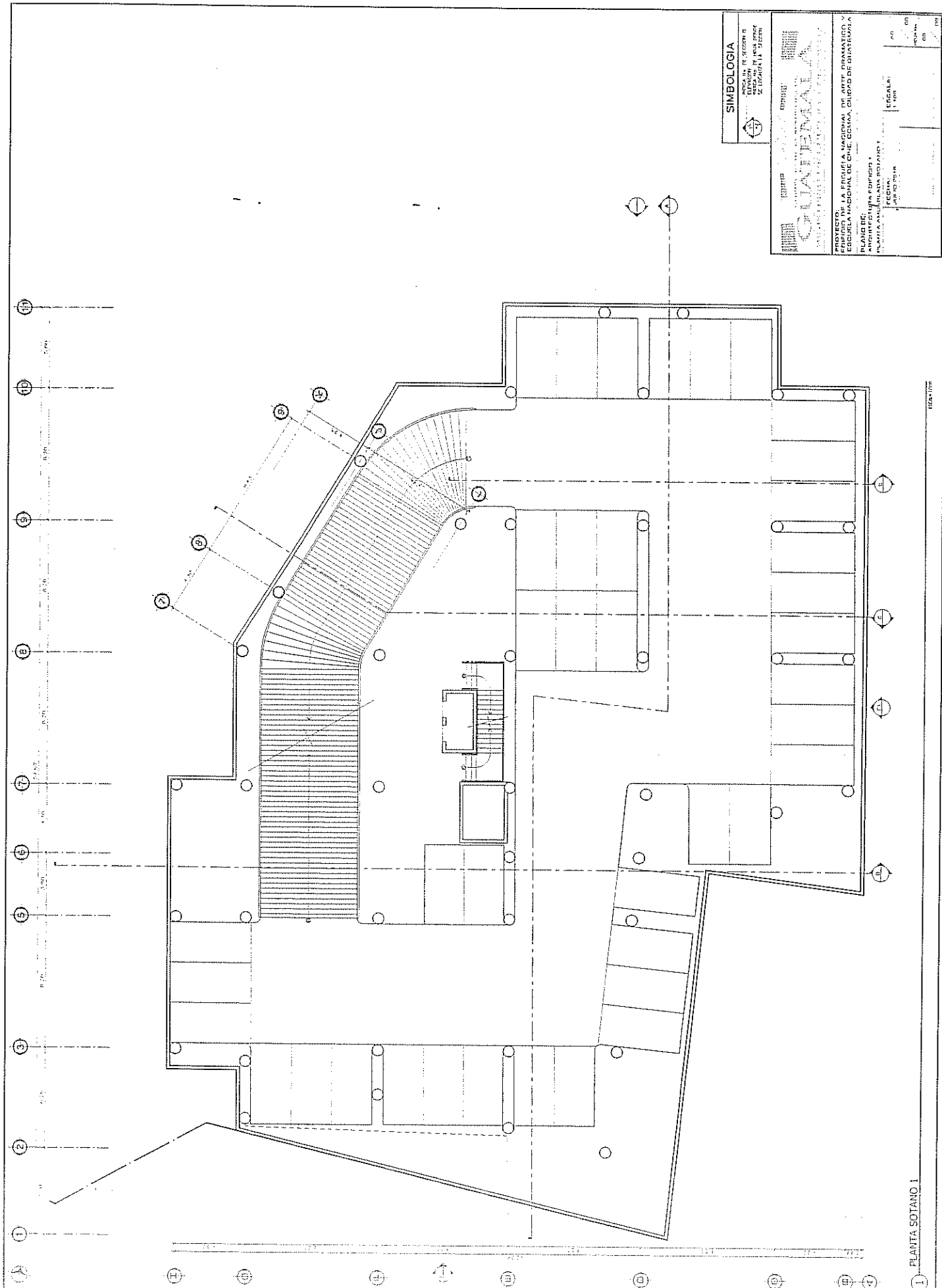

**SIMBOLOGIA**

DIRECCION DE LA SECCION  

 PUERTA  

 VENTANA  

 MOBILIARIO

**GUATEMALA**  
 INSTITUTO NACIONAL DE ESTADÍSTICA Y CENSOS

PROYECTO: PROYECTO NACIONAL DE ASESORAMIENTO FINANCIERO  
 EJECUCION DEL PROGRAMA DE ASESORIA TECNICA Y FINANCIERA  
 PARA EL SECTOR DE LA INDUSTRIA Y COMERCIO  
 PLANTA ANEXA PLANTA SOTANO I  
 FECHA: 1980  
 AUTOR:

ESCALA:  
 1:100  
 1:200  
 1:500  
 1:1000

1 PLANTA SOTANO I

